

Lekce 19

Na poště. Na policii.

Iniciativa Společenství
EQUAL



net2005
proč máš zůstat stranou?

19.1 Struktury

Zásilku si vyzvednete u mě.
Tady se podepište.
Tady napište vaši adresu.
Chci si vyzvednout zásilku do vlastních rukou.
Za jak dlouho pošta dopis doručí?

Můj mobil někdo ukradl.
Ukradli mi mobil.

NA POŠTĚ

1. úředník
2. úřednice
3. přepážka
4. zásilka/balík



LISTOVNÍ ZÁSILKY

1. adresa
2. známka
3. Doporučeně
4. Letecky
5. obyčejně
6. balík

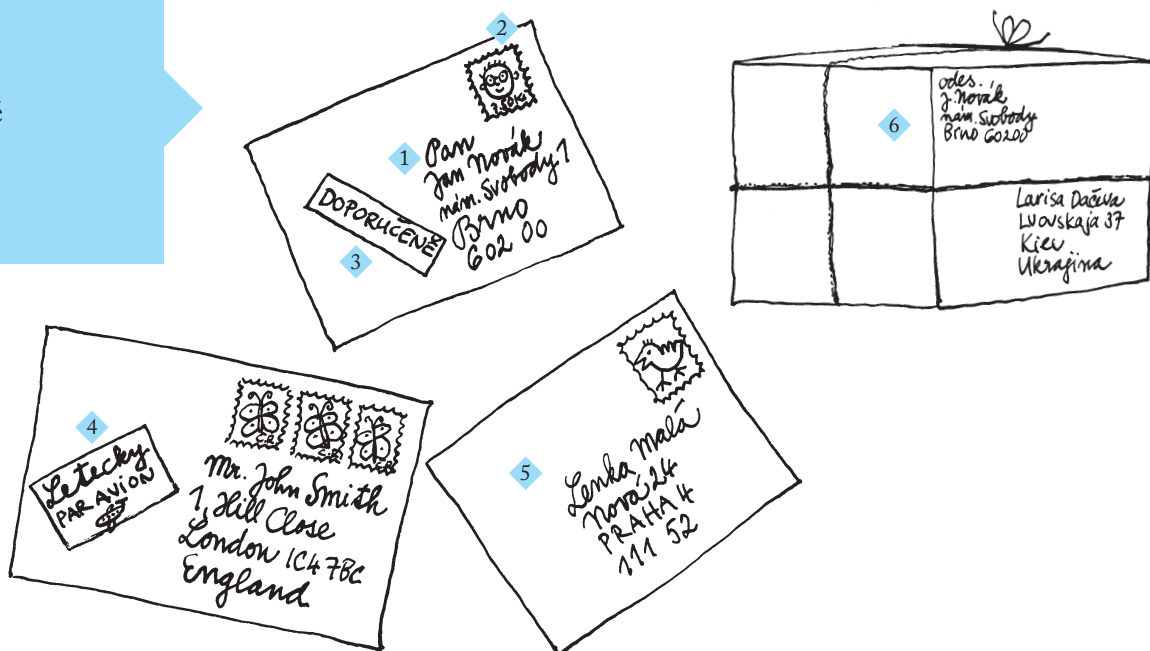

DORUČENÍ

1. listonoška
2. schránka
3. (poštovní) schránka

**Metodika M1****19.2 Dialogy****Na poště****Dialog 1****Paní Trostinska, úředník**

Paní Trostinska: Dobrý den, kde si můžu vyzvednout zásilku do vlastních rukou?

Úředník: U mě. Máte občanský průkaz nebo pas?

Paní Trostinska: Mám pas. Prosím, tady je.

Úředník: Tady se podepište. A tady máte zásilku.

Paní Trostinska: Děkuju.

Dialog 2 Tuyen, úřednice



- Tuyen:** Chtěla bych poslat dopis.
Úřednice: To můžete udělat u přepážky vedle.
 ...
Tuyen: Chtěla bych ten dopis poslat doporučeně a letecky.
Úřednice: Musíte vyplnit tady ten podací lístek.
 Napište sem vaše jméno, příjmení a adresu.
Tuyen: Za jak dlouho pošta ten dopis doručí?
Úřednice: Do Vietnamu to doručí za 6 dní.
 Stojí to 55 korun.
Tuyen: Ještě potřebuju známky. Taky do Vietnamu.
Úřednice: Kolik známek chcete?
Tuyen: Pět.
Úřednice: 5x35 a 55, to je 230 korun.

Podací lístek		
Vyplní pošta:		
Odesílatel		
Adresát		Dobírka Kč
		Udaná cena Kč
Druh zábranky	Hmotnost	Cena služby
Podací číslo	Poznámka (dopřívové služby)	Placeno v hotovosti
11 - 036 (10-06)		Česká pošta, s.p. IČ 47114983

Dialog 3 Boris, úředník



- Boris:** Chtěl bych poslat nějaké peníze na Slovensko.
Úředník: Ano, ale musíte vyplnit tady tu peněžní poukázku.
Boris: A tady ten balík můžu taky poslat u vás?
Úředník: Ne, musíte jít vedle, tam balík zváží a vy vyplníte průvodku.
Boris: Děkuju.

Poštovní poukázka A		Podací lístek		Podací číslo		Cena		Česká pošta, s.p. IČ 47114983				Účel platby	
Kč		h		Kč		h		Kč		h		Kč	
Slovy		Adresa majitele účtu		Zpráva pro příjemce (hůlkovým písmem, tiskem)		Vyplní plátce - majitel Postžira nebo Postkonta jen při bezhotovostní úhradě		Datum, právoplatný podpis		Datum splatnosti		Zúčtujte na vrub účtu plátce	
Adresa majitele účtu		Kód banky		V. symbol		S. symbol		Č. účtu / Kód banky		Kód banky		114 <	
Č. účtu		K. symbol		Tr. kód		*) Údaje zarovnejte vpravo, první část čísla účtu (předčíslí) uveďte před zvýrazněnou svislou čáru		Odesílatel (hůlkovým písmem, tiskem)		příjmení		ulice (obec), č. domu, PSC, dodávací pošta	
V. symbol		K. symbol		1 1 4				jméno					
S. symbol		Odesílatel						jméno					
Odesílatel								příjmení					
Č. účtu		/0300						ulice (obec), č. domu, PSC, dodávací pošta					



Cvičení

19.2.1 Doplňte vhodné slovo do každé věty:

1. Kde si můžu vyzvednout
2. Ten dopis chci poslat
3. Tady se
4. Chtěl bych poslat
5. Ten balík musíte
6. Dopis můžete poslat tam u
7. Za jak dlouho pošta ten dopis
8. Musíte vyplnit

19.2.2 Pracujte ve dvojicích. Ptejte se a odpovídejte:

1. Kdo pracuje na poště?
2. Co můžete dělat na poště?
3. Jak pošlete dopis?
4. Co kupujete na poště?
5. Co napíšete na obálku?
6. Co dáte na obálku?
7. Co musíte vyplnit?
8. Co potřebujete, když chcete vyzvednout zásilku do vlastních rukou?

19.3 Dialog

Na policii



Dialog**Olga, policistka**

Olga: Dobrý den.

Policistka: Dobrý den. Co si přejete?

Olga: Ztratila jsem mobilní telefon. Myslím, že ho někdo ukradl.

Policistka: Musíme to spolu napsat. Sedněte si. ... Kdy se to stalo?

Olga: Dneska ráno jsem telefonovala, potom jsem byla v pokoji a mobil byl na stole.

Policistka: Kolik bylo hodin, když jste telefonovala?

Olga: Asi devět. Četla jsem knihu a potom jsem šla na oběd.

Policistka: V kolik hodin jste šla na oběd?

Olga: Ve dvanáct hodin. Vždycky chodím ve dvanáct.

Policistka: Měla jste telefon?

Olga: Beru si ho, ale dneska jsem zapomněla.

Policistka: Tak mobil zůstal v pokoji na stole?

Olga: Ano. Chtěla jsem telefonovat a mobil nikde nebyl. Šla jsem hned na policii.

Policistka: Ztratilo se ještě něco?

Olga: Ne, nic. Peněženku a pas mám.

Cvičení**19.3.1 Doplněte vynechaná slova:**

O: Dobrý den.

P: Dobrý den. Co si

O: jsem mobilní telefon. Myslím, že ho někdo

P: Musíme to spolu Sedněte si. Kdy se to ?

O: Dneska ráno jsem, potom jsem byla v pokoji a mobil byl na stole.

P: Kolik hodin bylo, když jste telefonovala?

O: Asi devět. jsem knihu a potom jsem na oběd.

P: V kolik hodin jste šla na oběd?

O: Ve dvanáct hodin. Vždycky ve dvanáct.

P: jste telefon?

O: Beru si ho, ale teď jsem

P: Tak mobil v pokoji na stole?

O: Ano. Chtěla jsem telefonovat, ale mobil nikde Šla jsem hned na policii.

P: se ještě něco?

O: Ne, nic.

19.3.2 Pracujte ve dvojicích. Ptejte se a odpovídejte:

1. Co se stalo?
2. Co musí udělat policistka a Olga?
3. V kolik hodin Olga telefonovala?
4. Co dělala potom?
5. V kolik hodin šla na oběd?
6. Měla Olga mobil na obědě?
7. Co Olga zapomněla?
8. Kde byl mobil?
9. Kam šla Olga?

19.3.3 Řekněte, co se stalo:

Olga šla Myslela si, že Policistka řekla, že

Olga ráno a potom Mobil byl Ve dvanáct hodin Olga si vždycky bere Potom Olga chtěla, ale V pokoji Olga musela jít

**Metodika M3****19.4 Slovní zásoba**

balík
beru, inf. brát
doporučeně
doporučený dopis
doručím, inf. doručit
hračka
letecky
mobil
mobilní telefon
napíšu, inf. napsat;
napište!
nikde
obálka
peněženka
peněžní poukázka
podací lístek
podepíšu se,
inf. podepsat se;
podepište se!

policie
policista
policistka
poslaný
pošlu, inf. poslat
průkaz:
• občanský
• řidičský
• technický
průvodka
přepážka
spolu
stane se (3. os. sg.),
inf. stát se
telefon
telefonuju,
inf. telefonovat
u
ukradnu,

inf. ukrást
úředník
úřednice
vedle
vyplním, inf. vyplnit
vyzvednu,
inf. vyzvednout
vždycky
zásilka
• do vlastních rukou
známka
ztratím, inf. ztratit
zůstanu, inf. zůstat
zvážím, inf. zvážit

19.5 Gramatika

Nová slovesa

	doručit	vyplnit	zvážit	ztratit	napsat	podepsat (se)	vyzvednout	poslat
já	doručím	vyplním	zvážím	ztratím	napíšu	podepíšu	vyzvednu	pošlu
ty	doručíš	vyplníš	zvážíš	ztratíš	napíšeš	podepíšeš	vyzvedneš	pošleš
on,ona,ono	doručí	vyplní	zváží	ztratí	napíše	podepíše	vyzvedne	pošle
my	doručíme	vyplníme	zvážíme	ztratíme	napíšeme	podepíšeme	vyzvedneme	pošleme
vy	doručíte	vyplníte	zvážíte	ztratíte	napíšete	podepíšete	vyzvednete	pošlete
oni,ony,ona	doručí	vyplní	zváží	ztratí	napíšíou Napište!	podepíšíou Podepište!	vyzvednou	pošlou

L-forma

	doručil/ a/i/y	vyplnil/ a/i/y	zvážil/ a/i/y	ztratil/ a/i/y	napsal/ a/i/y	podepsal/ a/i/y	vyzvednul/ a/i/y	poslal/ a/i/y
--	-------------------	-------------------	------------------	-------------------	------------------	--------------------	---------------------	------------------

	ukrást	brát	zůstat	telefonovat	stát se
já	ukradnu	beru	zůstanu	telefonuju	
ty	ukradneš	bereš	zůstaneš	telefonuješ	
on,ona,ono	ukradne	bere	zůstane	telefonuje	stane se
my	ukradneme	bereme	zůstaneme	telefonujeme	
vy	ukradnete	berete	zůstanete	telefonujete	
oni,ony,ona	ukradnou	berou	zůstanou	telefonujou	

L-forma

		bral/ a/i/y	zůstal/ a/i/y	telefonoval/ a/i/y	stal/ a/o/i/y se
--	--	----------------	------------------	-----------------------	---------------------



Podepíšu **ten** dopis. Podepíšu **se**.
Každý den telefonuje. Telefonuje **do** Vietnamu.

Genitiv zájmen po předložkách

u	já	ty	on	ona	my	vy	oni,ony
od(ode)	mě	tebe	něj,něho	ní	nás	vás	nich

Jan bydlí **u** mě. Mám **od** něj dopis
Jeho rodiče bydlí **u** něj.
Nemám **od** nich nic.

Předložka NA + akuzativ

Dám na	stůl	obálku	umývadlo
Podepíšu se na		průvodku	

Dám oběd **na** stůl.
 Dám známku **na** obálku.
 Dám mýdlo **na** umývadlo.
 Napíšu adresu **na** dopis.

**Metodika M4****Ukrást + dativ osobních zájmen**

Ukradli **mi** peněženku.
 Co **ti** ukradli?
 Někdo **mu** ukradl peníze.
 Kdy **jí** ukradli ten mobil?
 Ukradli **nám** auto.
 Kde **vám** ukradli auto?
 Někdo **jim** ukradl tisíc korun a pas.

**Kam?**

Kam jdeš? Jdu do školy.
Kam jedeš? Jedu do Vietnamu.
Je také:
Kam potřebuješ známku? (=Jakou známku potřebuješ?)
 Potřebuju **známku do** Vietnamu.
Kam pošleš dopis?
 Pošlu dopis **do** Vietnamu.

Jak dlouho? Za jak dlouho?

Jak dlouho jste v České republice? Jsme tady tři týdny.
Za jak dlouho pošta doručí ten dopis?
 Pošta doručí dopis **za** tři dny.

Cvičení

19.5.1 Doplňte správné tvary sloves:

brát: já, Helena a Boris, pan doktor, vy,
já a Pavel, Marie

ukrást: já, ten muž, oni, vy

vyzvednout: já a ty, Tuyen a její manžel, Marie,
já, vy

podepsat: já a můj manžel, náš syn, já,
ty, děti, moje maminka,

napsat: já, Omar, ty, moje dcera a já,
.....! naše kuchařka, pan učitel a jeho syn

telefonovat: ty, Wen, vy, já

19.5.2 Vyberte vhodné sloveso a doplňte do věty ve správném tvaru:

<i>napsat</i>	<i>podepsat</i>	<i>ztratit</i>	<i>stát se</i>
<i>vyzvednout</i>	<i>zvážit</i>	<i>zůstat</i>	<i>brát</i>
<i>telefonovat</i>	<i>ukrást</i>	<i>poslat</i>	<i>stát se</i>

1. Nemám pas. Někdo mi ho
2. Ten balík musíte nejdřív a potom ho můžete
3. Každý den (já) domů.
4. Ten pas tady, pane Nováku.
5. Půjdu na poštu a si peníze.
6. Moje setra včera mobil.
7. Helena dva dopisy, jeden do Ruska a jeden do Brna.
8. Paní Heřmanová, co vám ?
9. Já mobil a peníze do jídelny. Ale včera mobil na stole.

19.5.3 Doplňte osobní zájmena ve správném tvaru:

1. „Natašo, co ukradli?“ „Ukradli dva tisíce korun.“
2. „Pane doktore, co ukradli?“ „Ukradli auto.“
3. Tuyen nemá mobil. Někdo mobil ukradl.
4. Ali nemá zimní boty. Někdo boty ukradl.
5. Nemáme pasy. Někdo pasy ukradl.
6. Kde mají děti míč? Někdo míč ukradl.
7. Nemám peníze. Včera ukradli peněženku.

19.5.4 Odpovězte na otázky:

Kam telefonujete? (Rusko, Vietnam, ...)

Kam dáš talíř a sklenici? (stůl)

Kam jedeš? (pošta, obchod, Praha, Brno...)

Kam jdeš? (restaurace, policie...)

Kam pošleš dopis? (Čína, ...)

Kam se podepíšu? (doklad)

Jakou známku potřebuješ? (Afghánistán, ...)

**Metodika M5****19.5.5 a) Doplňte podstatná jména ve správném tvaru:**

Zásilku si vyzvednete u (přepážka). Byl jsem na návštěvě u

(kamarádka). Byl jsem u (učitel). Byli jsme u (doktorka).

Byli jsme u (doktor). Dostal květiny od (kamarád). Byl jsem

u (právník). Byl jsem u (překladatelka). Byl jsem u (bratr).

Byl jsem u (sestra). Dostala jsem nový mobil od (maminka a bratr).

Byl jsem u (matka a otec). Dostali jsme peníze od (teta).

b) Doplněte zájmena ve správném tvaru:

Byl jsi u (on). Byl jsem na návštěvě u (oni). Boris a Michal byli na návštěvě u (my). Malý Boris dostal oběd od (oni). Jsme na návštěvě u (ty). Včera jste byli u (já). Bydlíme u (oni). Dostali jsme dopis od (ona). Nemůžeme bydlet u (vy). Mám balík od (vy). Dostal jsi ode (já) ten balík? Nemám od (ty) nic.

19.5.6 Odpovězte, používejte uvedené výrazy:

- a) Jak dlouho tady bydlíš? Bydlím tady (1, 2, 3, 4, 5 týden, měsíc, rok).
 b) Za jak dlouho doručí pošta ten balík? Pošta ho doručí za (1, 2, 3, 4, 5, den).

19.5.7 Doplnujte do dialogu chybějící repliky.**Na poště****a) paní a úředník**

P:

Ú: U mě. Máte občanský průkaz nebo pas?

P:

Ú: Tady, prosím.

P:

Ú: Prosím.

b) pán a úřednice

P: Chtěl bych ten dopis poslat doporučeně a letecky.

Ú:

P: Za jak dlouho pošta ten dopis doručí?

Ú:

P: Ještě potřebuju známky. Taky do Ruska.

Ú:

P: Pět.

Ú: 5x35 a 55, to je 230 korun.

19.6 Shrnutí

19.6.1 Doplňte předložky *u, do, od, na, v, za, pro, s*:

1. Seznámím se učitelem. 2. Včera jsem šel poštu. 3. Ram dal pas stůl.
4. Dám si kafe mlékem. 5. Bydlíme středisku. 6. Její manžel pracuje nemocnici.
7. co se díváš? 8. Koupili jsme květiny kamarádku. 9. pokoji máme postel, stůl a židle.
10. Jdu jídelny večeri. 11. Seznámila jsem Helenu bratrem. 12. Dostal jsem dopis rodiny. 13. Balík si můžete vyzvednout mě. 14. děti mám čokoládu, ale tebe nemám nic. 15. kolik hodin přišli? 16. Odpoledne chceme jít procházku.
17. Děti musí chodit školy. 18. Fotbal hrajeme hřišti. 19. Máš chuť polévku?
20. Ten balík je sestry. 21. pondělí jsme nebyli něho, ale byli jsme ní.
22. Nemám rád maso omáčkou. 23. Pošta doručí můj doporučený dopis čtyři dny.
24. Ty peníze jsou vás.

19.6.2 Doplňte vhodné místo ve správném tvaru:

<i>pokoj</i>	<i>škola</i>	<i>jídelna</i>	<i>hřiště</i>	<i>škola</i>
<i>třída</i>	<i>nemocnice</i>	<i>restaurace</i>	<i>pošta</i>	<i>obchod</i>

1. Obědvali jsme v 2. Zimní boty jsem koupil v 3. Dopisy a balíky posíláme na 4. Učíme se česky ve 5. Doktor pracuje v
6. Pivo a minerálku si dáme v 7. Volejbal jsme hráli na 8. Malé děti jsou ve 9. Postel mám v 10. Bydlí ve

19.6.3 Doplňte vhodný tvar zájmena:

1. Ta květina je pro (ty). 2. Bolí (já) v krku. 3. Co (vy) bolí? 4. Tu knihu má od (my). 5. Dám (on) lék, je nemocný. 6. Včera jsme byli u (ona). 7. Chybí moje sestra. 8. Dostal jsem od (on) nový slovník. 9. Potřebuju (ono). 10. Co je (ty)? 11. Co pro (ona) máš? 12. Nemám (ona) rád. 13. Máš (já) rád? 14. Pomůžeme (vy). 15. Musím (ty) seznámit s manželem. 16. Stýská se (já).

19.6.4 Pracujte ve dvojicích. Ptejte se a odpovídejte:

1. Kdo pracuje v nemocnici?
2. Kdo pracuje na poště?
3. Kdo pracuje v kuchyni?
4. Kdo pracuje ve škole?
5. Kdo se učí ve škole?
6. Kdo pracuje v ordinaci?
7. Kdo pracuje v kanceláři?
8. Kdo pracuje na policii?



19.6.5 Podívejte se na obrázky.

a) Odpovězte na otázky:

- Co se stalo?
- Kde se to stalo?
- Kdy se to stalo?



b) Vyprávějte příběh s více detaily, začněte:

Paní Kučerová šla se synem na procházku. Uviděli obchod, kde se prodávají hračky ...

.....

.....

.....

.....

.....

.....

.....

.....

.....

.....

.....

.....

.....

.....

.....

.....



Poštovní poukázka A		Podací lístek		Podací číslo		Cena		Česká pošta, s.p.		IČ 47114983		ČESKÁ POŠTA		Podací znaky		Tr. kód			
Účel platby		Kč		h		Adresa majitele účtu		Kód banky		V. symbol		K. symbol		S. symbol		Částka Kč		Tr. kód	
Slovy		Kč		h		Zpráva pro příjemce (hůlkovým písmem, tiskem)		*) Údaje zarovnejte vpravo, první část čísla účtu (předčíslí) uveďte před zvýrazněnou vvislou čarou		Odesílatel (hůlkovým písmem, tiskem)		jméno		příjmení		ulice (obec), č. domu, PSČ, dodávací pošta		1 1 4	
Adresa majitele účtu		Kč		h		Vyplní plátee - majitel Postžira nebo Postkonta jen při bezhotovostní úhradě		Datum splatnosti		Datum, právoplatný podpis		Zúčtujte na vrub účtu plátee		Kód banky		114 <			
Č. účtu / Kód banky		V. symbol		S. symbol		Datum splatnosti		Datum, právoplatný podpis		Zúčtujte na vrub účtu plátee		Kód banky		114 <					
Odesílatel		Datum splatnosti		Datum, právoplatný podpis		Zúčtujte na vrub účtu plátee		Kód banky		114 <									
Č. účtu/0300		Datum splatnosti		Datum, právoplatný podpis		Zúčtujte na vrub účtu plátee		Kód banky		114 <									



Metodika M6

19.6.7 Odpovídejte:

1. Kam jdete, když vám někdo něco ukradne?
2. Kam jdete, když si chcete vyzvednout nějakou zásilku?
3. Kam jdete, když máte hlad?
4. Kam jdete, když máte žízeň?
5. Kam jdete, když potřebujete koupit zimní boty?

19.6.8 Situace: Na policii. Pracujte ve dvojicích.

Student A: Odpoledne jste šel/šla do cukrárny na zmrzlinu. Když jste chtěl/a platit, viděl/a jste, že nemáte peněženku. Měl/a jste tam hodně peněz, chtěl/a jste potom koupit zimní bundu. Jdete na policii říct, co se stalo. Musíte říct, kdy se to stalo, kde se to stalo, kolik peněz bylo v peněžence a kdo ještě byl v cukrárně.

Student B: Jste policista/policistka. Mluvíte se ženou/s mužem. Ukradli jí/mu peněženku. Musíte vědět, kde se to stalo, kdy se to stalo, kolik peněz bylo v peněžence a kdo tam ještě byl.

19.6.9 Situace: Na poště. Pracujte ve dvojicích.

Student A: Jdete si na poštu vyzvednout zásilku do vlastních rukou. Také chcete poslat letecky dopis do Také chcete koupit nějaké známky.

Student B: Jste úředník/úřednice na poště. Pán/paní si chce vyzvednout zásilku. Potřebujete podepsat doklad. Pán/paní také chce poslat dopis. Řeknete, kde může poslat dopis.

Student C: Jste úředník/úřednice na poště. Pán/paní chce poslat dopis do a koupit známky.

19.7 Fráze

Ztráta

Olga, Mai



Olga: Mai, co se stalo? Co hledáš?

Mai: Nemůžu najít mobil. A musím si zavolat.

Olga: To mě mrzí. Vezmi si můj mobil.

Mai: Moc děkuju.

Olga: Mai, našla jsi mobil?

Mai: Nenašla. Musím jít na policii. **A mám strach.**

Olga: Proč máš strach?

Mai: Nebudu na policii rozumět. Nerozumím a nemluví dobře česky.

Olga: Ale Mai, **to nic není.** Když nebudeš rozumět, řekneš: **Ještě jednou, prosím.**

Cvičení

19.7.1 Doplnujte vhodná slova:

a) A: Mai, ? Co hledáš?

B: Nemůžu najít mobil. A musím si zavolat.

A: Vezmi si můj mobil.

B: Moc děkuju.

b) A: Mai, našla jsi mobil?

B: Nenašla. Musím jít na policii. A

A: Proč máš strach?

A: Nebudu na policii rozumět. Nerozumím a nemluví dobře česky.

B: Ale Mai, Když nebudeš rozumět, řekneš:



Metodika M7



Metodika

Metodika M1:

Před čtením dialogů se pomocí obrázků seznámíme s novou slovní zásobou; důkladně ji procvičujeme.

Metodika M2:

Znovu procvičíme slovní zásobu s obrázky bez popisek. Čteme víckrát dialogy, případně je memorujeme, potom teprve zkusíme doplnit vhodné slovo do každé věty a odpovídat na otázky. Pokud je pro studenty doplňování vět obtížné, napíšeme na tabuli možnosti, tj. slova v základním tvaru, případně v příslušném tvaru: *doručit, doporučeně, zásilka, podepsat, přepážka, průvodka, peníze, zvážit*.

Metodika M3:

Studenti dokončují věty. Pokud jim to dělá problémy, napíšeme na tabuli klíčová slova. Necháme je připravit si věty předem, ve dvojici nebo ve skupině. Na závěr mohou příběh vyprávět (bez čtení).

Metodika M4:

Vzhledem k redukci obrázků v pozdějších lekcích musí lektor situaci znázornit, například: dávat: vezme obálku a známku, naznačí popsanou akci, řekne: *Dávám známku na dopis*.

Metodika M5:

Je možné doplnit o další místa a předměty, která studenti znají.

Metodika M6:

Student nejdříve pojmenuje tiskopis a potom vyplní příslušné kolonky, na obálku napíše adresu.

Metodika M7:

Rozhovor nejdříve doplňujeme v učebnici a potom na tabuli. Nejdříve procvičujeme společně a potom ve dvojicích. Ukradený předmět můžeme obměňovat, používáme: *peníze, peněženku, doklady, pas*.

